Festival
Eau Art Amour
Aquamour

Festival Aquamour 2023

1ER MAI - 8 MAI 2023

PLÉNEUF-VAL-ANDRÉ

STATION BALNÉAIRE DE BRETAGNE
PLÉNEUF-VAL-ANDRÉ

Aquamour
Love Water, Love Life
Caring is Vital !

"AquaExposition"

Antonella Avataneo pour "les messagers de la mer"

Un collectif d'artistes a présenté ses œuvres sur la thématique "L'eau sous toutes ses formes"

Perrine Angly

Eizo Sakata

Jeanne Guilloux

Antonella Avataneo

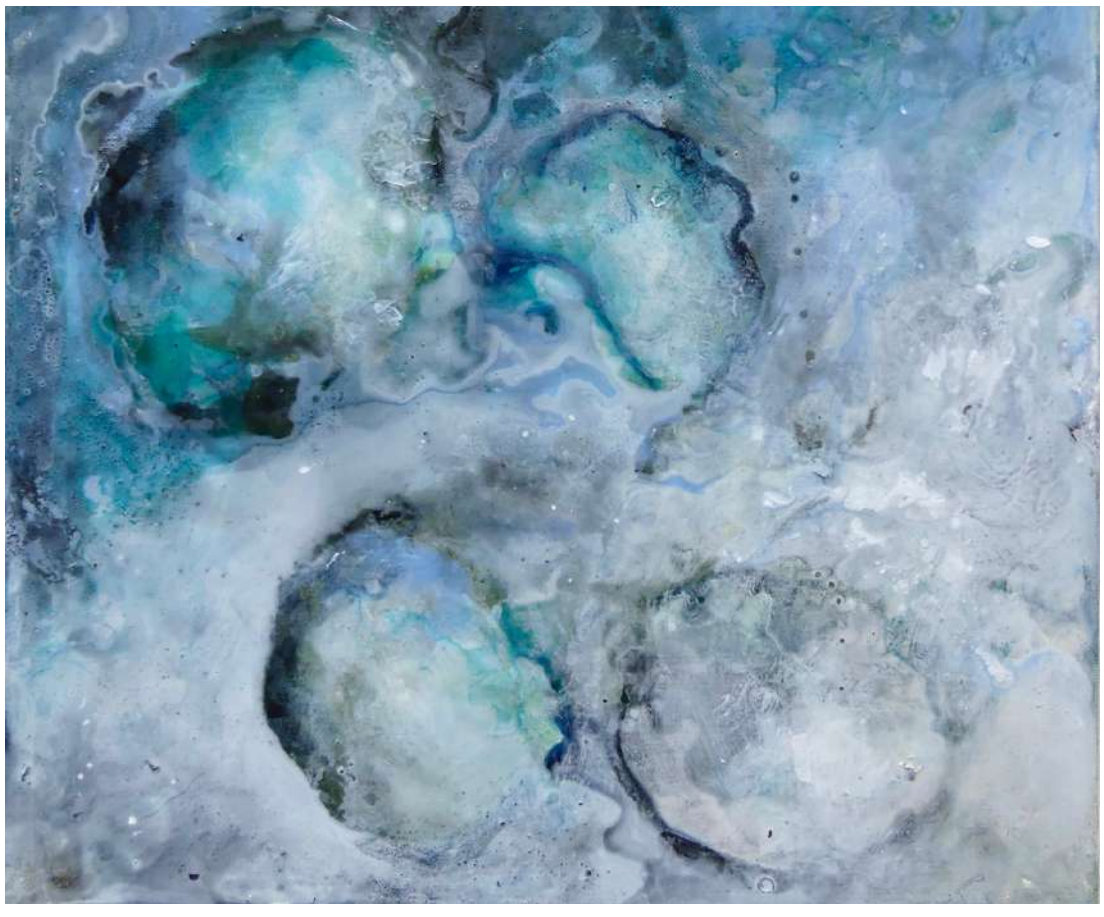

Athali

Dominique Voge

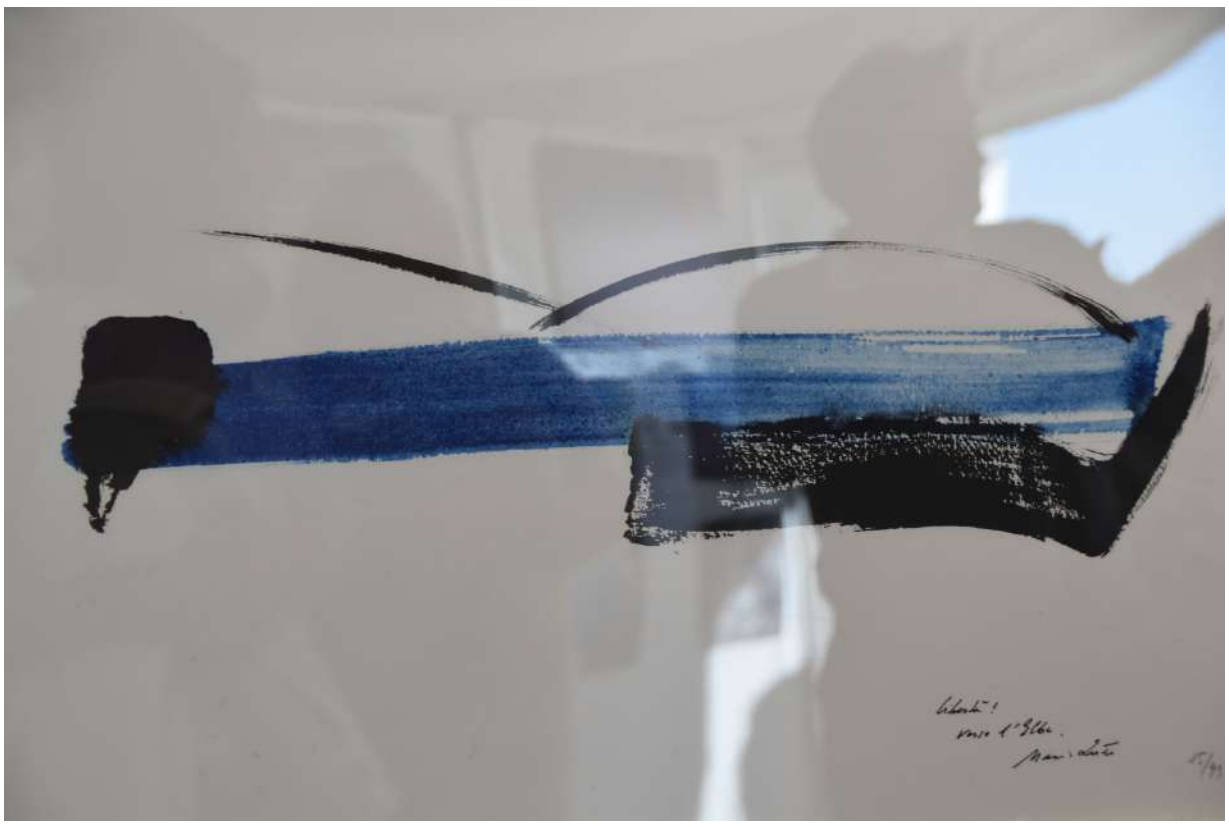

Italo Bolano

Diego Racconi

Vue d'ensemble de l'exposition à la galerie Les Régates

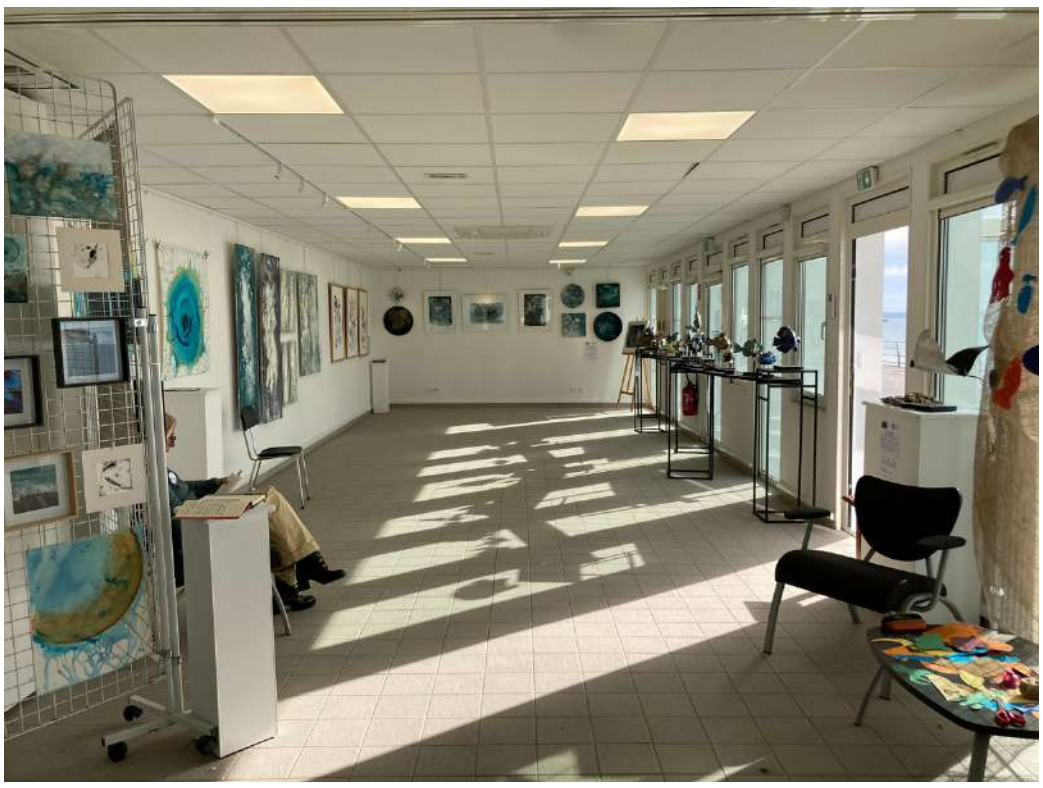

Merci et bravo à tous les participants de l'œuvre collective!

Félicitations aux classes de CE1/CE2 du groupe scolaire André Guigot pour leur production artistique

Balade gourmande en Kayak
Centre Nautique Pléneuf-Val-André

Une dixaine de festivaliers ont eu la chance de découvrir la côte en Kayak et de déguster des gourmandise à base d'ingrédients marins

Baptêmes de la mer
Centre Nautique Pléneuf-Val-André

Baptêmes sur paddle géant et toboggan gonflable géant en famille

Bien-être et soin de soi dans l'eau

L'association O'laka a offert une séance de longe côte dans la mer

Nettoyage plage & mer

En partenariat avec l'association O'laka,
nos festivaliers ont redonné au rivage sa vraie nature

Le film Aquamour a été projeté en avant première à l'Ehpad du Val-André

Remise de prix concours photo

Félicitations à la grande gagnante:
Maria Giusi Canova

Bains de sons

Etienne Avronsart, musicien didgeridoo et inventeur du "dolphinophone"

Projection du film Aquamour

Projection du documentaire "Aquamour, à la recherche des messagers de l'eau dans le monde" dans la salle de cinema du Casino Pléneuf-Val-André

Témoignage d'expert

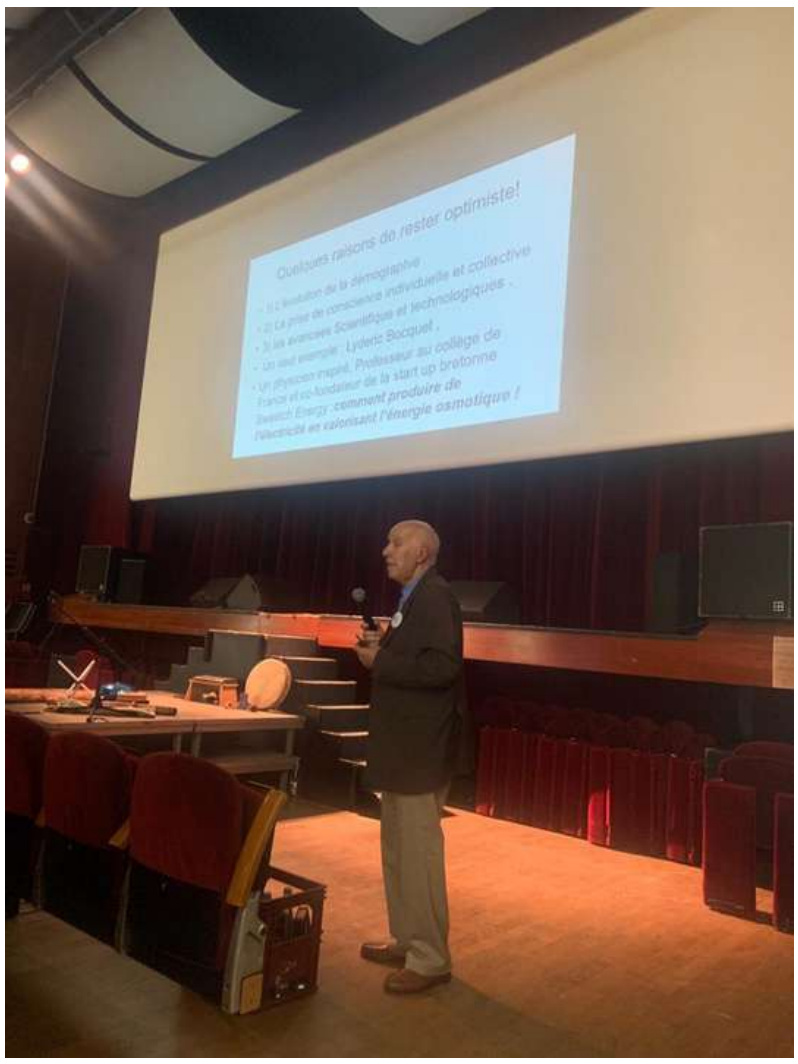

Le professeur Roger Ben Aïm apporte son témoignage sur la fascinante molécule de l'eau

Concert "aquatique" de Do Montebello en Quartet

Do Montebello en Quartet avec Marc Berthoumieux à l'accordéon, Hérvé Morisot à la guitare et Ricardo Fernandes Pinto à la basse

Association Vivarmor Nature

Les bénévoles de l'association sensibilisent les visiteurs sur la sauvegarde de la faune de l'Îlot du Verdelet

La Pauline

Présentation du vieux gréement par l'Association La Pauline au Port de Dahouët

Animation Musicale: Béca'Swing

Le groupe local "Béca'Swing" a d'interprété des chansons françaises, des musiques de film, du jazz...

Atelier Artistique "Exprimez votre eau"

Atelier aquarelle en partenariat avec l'association Pinceaux en Liberté

A la rencontre de son dauphin intérieur

Etienne Avronsart nous a accompmagné dans un mélange de pratiques pour se relier à l'élément eau en soi

"Danse avec la mer" d'Eizo Sakata"

Happening artistique d'Eizo Sakata avec l'eau de mer du Val-André et de l'encre de chine au rythme de la musique d'Etienne Avronsart

Rituel de salutations et remerciements de tous les merveilleux artistes, bénévoles, partenaires et festivaliers

Merci à tous !

Et un grand merci aux nombreux photographes !

Festival
Eau Art Amour
Aquamour

Merci spécialement à Boris Poulain du Restaurant l'Atelier, partenaire du Festival Aquamour, pour avoir soutenu tous les moments gastronomiques du Festival et nourrit tous les artistes durant le Festival toujours avec beaucoup de gentillesse et amour

Merci à la librairie L'Obèle d'avoir décoré sa vitrine dans la thématique de l'eau

Et Merci aux Partenaires !

Festival
Eau Art Amour
Aquamour